DETĀLPLĀNOJUMS

Rīgas rajona Ādažu novada

nekustamā īpašuma Sauleslejas (kad.Nr.80440040100)

Z
R A
D

Teritorijas izvietojuma shēma

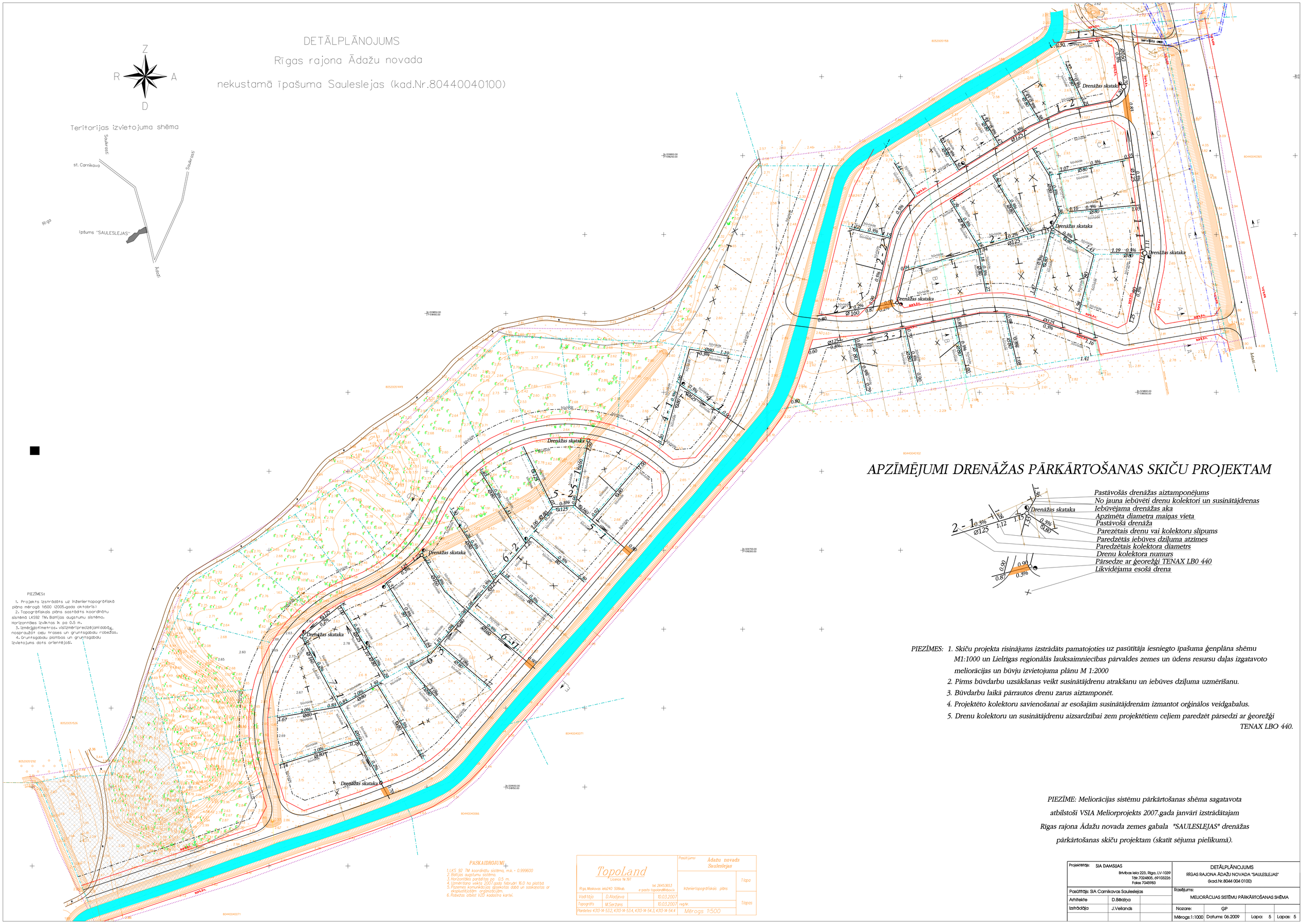

PIEZĪMES:

1. Projekts izstrādāts uz inženiertopogrāfiskā plāna mērogā 1:500 (2005.gada oktobris)
2. Topogrāfiskais plāns sastādīts koordinātu sistēmā LKS92 TM. Baltijas augstumu sistēma. Horizontāles izvīktas ik pa 0.5 m.
3. Izmērīdotimetros, vislizmēriprecizējamidabā, nosprauzot ceļu trases un gruntsgabalu robežas.
4. Gruntsgabalu platības un gruntsgabalu izvietojums dots orientējoši.

PASKAIDROJUMI

1. LKS 92 TM koordinātu sistēma, m.k. = 0.999600
2. Baltijas augstumu sistēma.
3. Horizontāles parādītas pa 0.5 m.
4. Uzmērīšana veikta 2007.gada februārī 16.0 ha platībā
5. Pazemes komunikācijas apsekotas dabā un saskaņotas ar ekspluatējošām organizācijām.
6. Robežas atbilst VZD kadastra kartei.

TopoLand
Licence Nr.197
Rīga, Maskavas iela240 506kab.
tel. 26453653
e-pasts: topolandlīnbox.lv

Vadītāja	D.Aladjeva	10.03.2007
Topogrāfs	M.Seržans	10.03.2007

Pasūtījums: Ādažu novads Sauleslejas

Inženiertopogrāfiskais plāns	1 lapa
reģ.Nr.	1 lapas
Mērogs 1:500	

Pasūtītājs: SIA Carnikavas Sauleslejas

Arhitekte	D.Bērziņa	
Izstrādāja	J.Veilands	

APZĪMĒJUMI DRENĀŽAS PĀRKĀRTOŠANAS SKIČU PROJEKTAM

Pastāvošās drenāžas aiztamponējums
No jauna iebūvēti drenu kolektori un susinātājdrenas
Iebūvējama drenāžas aka
Apzīmēta diametra maiņas vieta
Pastāvošā drenāža
Parezētais drenu vai kolektoru slīpums
Paredzētās iebūves dziļuma atzīmes
Paredzētais kolektora diametrs
Drenu kolektora numurs
Pārsedze ar ģeorežģi TENAX LB0 440
Likvidējama esošā drena

PIEZĪMES:
1. Skiču projekta risinājums izstrādāts pamatojoties uz pasūtītāja iesniegto īpašuma ģenplāna shēmu M1:1000 un Lielrīgas regionālās lauksaimniecības pārvaldes zemes un ūdens resursu daļas izgatavoto meliorācijas un būvju izvietojuma plānu M 1:2000
2. Pirms būvdarbu uzsākšanas veikt susinātājdrenu atrakšanu un iebūves dziļuma uzmērīšanu.
3. Būvdarbu laikā pārrautos drenu zarus aiztamponēt.
4. Projektēto kolektoru savienošanai ar esošajām susinātājdrenām izmantot orģinālos veidgabalus.
5. Drenu kolektoru un susinātājdrenu aizsardzībai zem projektētiem ceļiem paredzēt pārsedzi ar ģeorežģi TENAX LBO 440.

PIEZĪME: Meliorācijas sistēmu pārkārtošanas shēma sagatavota atbilstoši VSIA Meliorprojekts 2007.gada janvārī izstrādātajam Rīgas rajona Ādažu novada zemes gabala "SAULESLEJAS" drenāžas pārkārtošanas skiču projektam (skatīt sējuma pielikumā).

Projektētājs: SIA DAMSIJAS Brīvības iela 223, Rīga, LV-1039 Tālr.7024805, 69103226 Fakss 7045983			DETĀLPLĀNOJUMS RĪGAS RAJONA ĀDAŽU NOVADA "SAULESLEJAS" (kad.Nr.8044 004 0100)		
Pasūtītājs: SIA Carnikavas Sauleslejas			Rasējums: MELIORĀCIJAS SISTĒMU PĀRKĀRTOŠANAS SHĒMA		
Arhitekte	D.Bērziņa				
Izstrādāja	J.Veilands		Nozare:	ĢP	
			Mērogs:1:1000	Datums: 06.2009	Lapa: 5 Lapas: 5